

DISTRIBUTIE SUPRAFETE
ETAJ 1 +3.50
INDICI EXISTENTI
 Suprafata teren = 5811.00mp
 Sc existenta = 1.101mp
 Sc existenta = 3.185mp
 Sc existenta = 4.227mp
 POT existenta = 18.85%
 COT existenta = 0.55
INDICI REZULTATI DUPA RENOVARE ENERGETICA
 Sc rezultata = 1.138mp
 Sc rezultata = 3.286mp
 Sc rezultata = 4.338mp
 POT rezultata = 19.58%
 COT rezultata = 0.57

Categoria de importanta a cladirii: C
Clasa de importanta a cladirii: III

LEGENDA MATERIALE

	ELEMENT BETON-ARIAT
	ZIDARIE BLOCURI BCA
	TERMOIZOLATIE POLISTIREN
	TERMOIZOLATIE VATA BAZALTICA

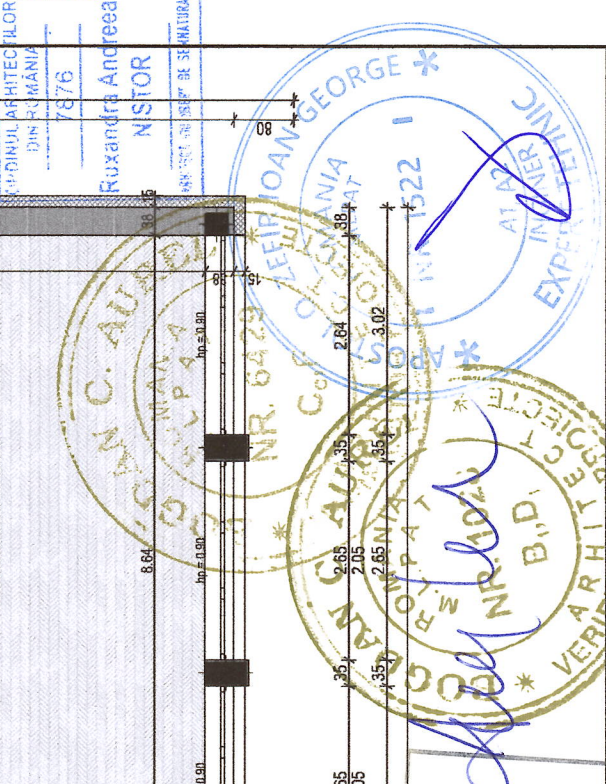
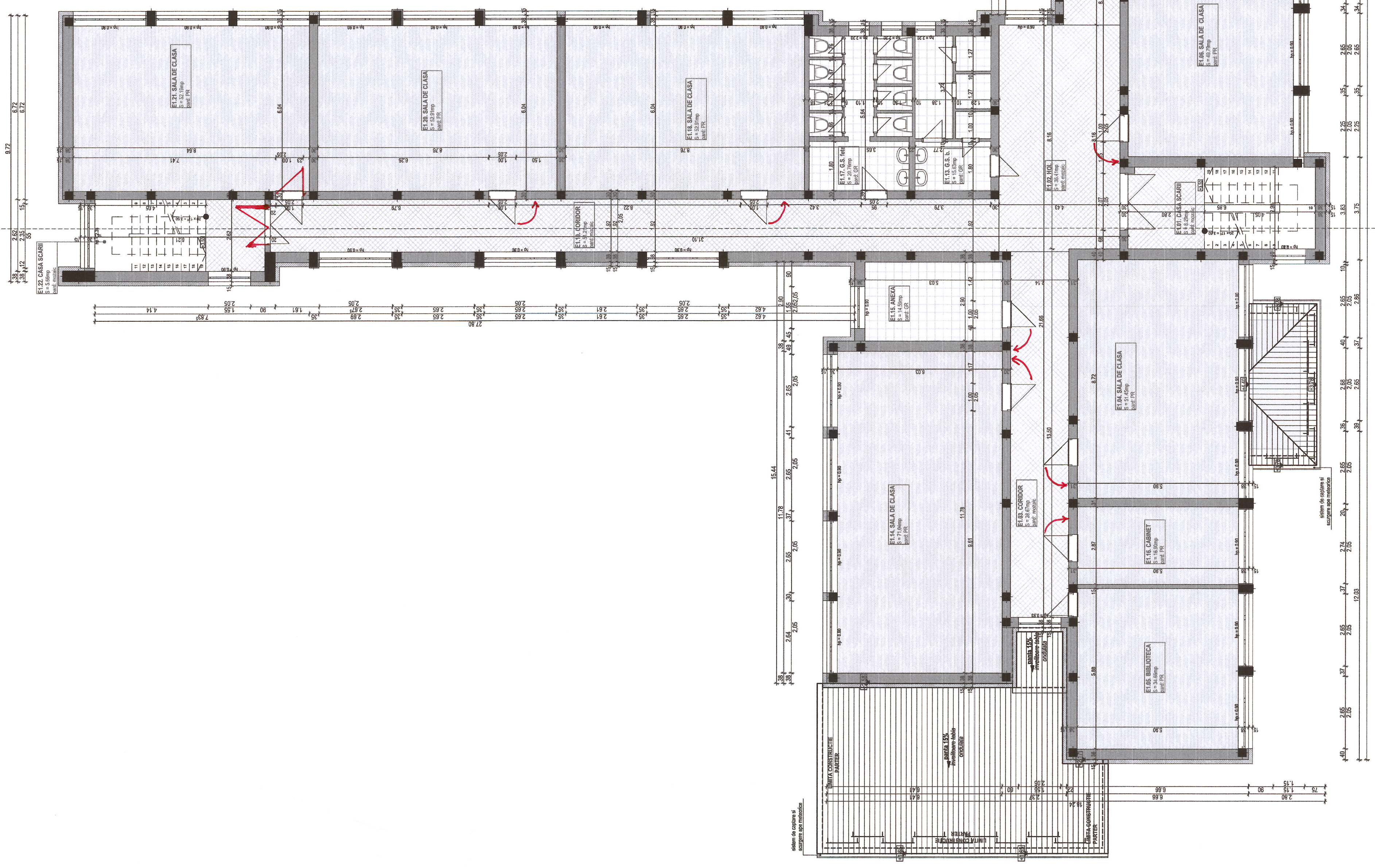

PROIECTANT GENERAL
RNR ARHICAD STUDIO SRL
 str. Vasile Brâncuș, nr. 7, mun. Târgoviște, jud. D-4
 Tel: 0243 210 100

PROIECTANT
 nume si prenume: **ARH. NISTOR RUVANDRA**
 semnatura: *[Signature]*

RELEVANT
 nume si prenume: **ARH. VALERIU MADARAS**
 semnatura: *[Signature]*

DESENAT
 nume si prenume: **ARH. VALERIU MADARAS**
 semnatura: *[Signature]*

Titlu planșă:
PLAN ETAJ 1
 -situatie propusa-

Scara: 1:100
Data: decembrie 2022

Proiect nr.: CF41320.12.2022
Faza: D.L.L.L.
Planșă nr.: A15